

L'indicible et la création : Les traces de la voix maternelle dans l'œuvre littéraire de Sevim Burak .

Cette présentation va se focaliser sur la notion de l'archaïque en psychanalyse. L'indicible sera abordé dans son rapport avec l'archaïque et explorer, à travers l'œuvre de l'écrivaine turque Sevim Burak et les différentes formes de l'expression de l'archaïque dans la création littéraire. Nilüfer Erdem fera l'hypothèse que l'œuvre de cette écrivaine, née d'une mère juive et d'un père musulman, révèle les traces de la relation primaire avec la mère. Elle porte la marque de la voix maternelle dans sa forme et sonorité ainsi que dans sa façon de construire/déconstruction la langue.

Dialogue avant la lettre

Ces différents dialogues continueront sur des *Réflexions autour de l'Objet Sonore et des origines prénatales de "chant-et-danse"* avec en première partie quelques accents théoriques autour de la notion de l'Objet sonore de Suzanne Maiello, ainsi que des considérations sur la communication mère-bébé en période prénatale.

Quelques exemples d'observations du bébé (E. Bick) pendant les premières semaines de vie postnatale offrent un témoignage des aspects proto-symboliques de la réceptivité auditive et des vocalisations du bébé. Et pour terminer l'histoire clinique d'une jeune patiente décrit le rôle joué par les productions sonores de son organisme dans le processus psychanalytique.

Ne pas jeter sur la voie publique



PSYCHÉ
& ART

Colloque

Exprimer l'indicible – Langages pluriels

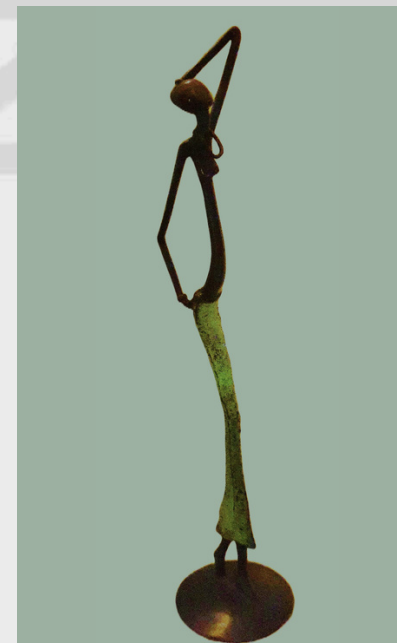

samedi 12 octobre 2024

9h - 18h (UTC +1)

En présentiel et par visioconférence - Connexion via ZOOM -

MAISON DES MINES ET DES PONTS

270 rue Saint-Jacques

75005 PARIS



PSYCHÉ
& ART

Siège Social et Administratif

137 rue de Tolbiac - 75 013 Paris - Tel : +33 6 89 17 39 53
Email : rshararapsycheart@gmail.com - Site : www.psyche-art.com
Association loi 1901 - Déclaration d'existence n° W751249814
Déclaration d'activité enregistrée sous le n° 117558737775
SIRET 84751348800019



TSCHANN
Libraire



Congrès
Minute

fp
figures
psychodramatiques
www.figurespsychodramatiques.com



L'Harmattan
Au carrefour des cultures



éres
www.editions-eres.com



PSYCHÉ
& ART

PSYCHE & ART

Rajah SHARARA
137 rue de Tolbiac
75 013 Paris
Tel : +33 6 89 17 39 53
rshararapsycheart@gmail.com
www.psyche-art.com

PROGRAMME

L'indicible

La créativité dans les formes primaires du langage

8h30 - Accueil des participants

14h30 - 16h30

9h30 - 12h30

Président : Yann CASAZZA

Introduction : Rajah SHARARA

Suzanne Maiello : Dialogues avant la lettre - Réflexions autour de l'Objet Sonore et des origines prénatales de "chant-et-danse"

Présidente : Françoise FRADIN

Marie-Aimée HAYS : Discutante

Nilüfer ERDEM :

"L'indicible et la création littéraire de Sevim Burak": Les traces de la voix maternelle dans l'oeuvre littéraire de Sevim Burak "

Armelle HOURS : Modératrice

Pascale MARGOT : Discutante

16h - 16h30 - Échanges avec la salle

Yann CASAZZA : Modérateur

16h30 - 16h45 - Pause café

11h15 - 11h30 - Pause café

16h45 - 17h45

11h30-12h - Échanges avec la salle

Dimitri RATAUD & Benoît Maréchal :
Le projecteur attentionnel

12h - 12h30

17h45 - 18h Conclusion avec tous les intervenants

Dimitri RATAUD

12h30 - 14h30 - Pause déjeuner / buffet

Fin de la journée

INTERVERNANTS

Yann CASAZZA : Psychologue clinicien, psychothérapeute, danseur-comédien

Nilüfer ERDEM : Psychanalyste, membre formatrice de l'Association psychanalytique Psike Istanbul, dont elle est la présidente

Françoise FRADIN : Psychologue - psychothérapeute, psychanalyste, psychodramatiste, Présidente de l'Association Figures Psychodramatiques

Marie-Aimée HAYS : Psychologue clinicienne, Dr en psychologie, périnataliste, psychanalyste membre de la Société psychanalytique de Paris, du Groupe Lyonnais de psychanalyse Rhône-Alpes

Armelle HOURS : Psychiatre, Psychanalyste, Membre titulaire de la SPP, membre de l'IPA, et du GLP-RA

Suzanne MAIELLO : Psychanalyste adultes et enfants (AIPPI, ACP, IAAP). Membre fondateur, titulaire et psychologue clinicienne, Présidente de l'Association italienne de psychothérapie psychanalytique de l'enfant et de l'adolescent (AIPPI).

Benoît MARECHAL : Comédien, danseur, photographe

Pascale MARGOT : Psychologue clinicienne, psychanalyste

Dimitri RATAUD : Acteur, metteur en scène, enseignant

Rajah SHARARA : Psychologue clinicienne, psychanalyste

Comité scientifique : Yann Casazza, Nayla De Coster, Nilüfer Erdem, Valérie Pécheux, Rajah Sharara

Comité artistique : Dimitri Rataud, Clara Simpson



Retrouvez le programme et
toutes les informations sur le site
www.psyche-art.com

